

GOBIERNO DEL ESTADO DE CAMPECHE
SECRETARIA DE DESARROLLO RURAL
EJERCICIO 2018

CEDULA DE REGISTRO DE OBRAS O ACCIONES

DEPENDENCIA EJECUTORA: GOBIERNO DEL ESTADO (S.D.R.)		
FUENTE DE FINANCIAMIENTO: FEDERAL	SECTOR:	
PROGRAMA: TF FOMENTO A LA PRODUCCIÓN Y PRODUCTIVIDAD	SUBPROGRAMA: 01 FOMENTAR DE LAS ACTIVIDADES DE PRODUCCIÓN Y PRODUCTIVIDAD	
NOMBRE DEL PROYECTO, OBRA O ACCION: CONSTRUCCION DE INFRAESTRUCTURA AGRICOLA: SISTEMA DE RIEGO TECNIFICADO EN LA LOCALIDAD DE ISLA PARAISO MUNICIPIO DE CANDELARIA		
MUNICIPIO: CANDELARIA	LOCALIDAD: ISLA PARAISO	BARRIO O COLONIA: P.R.
COSTO TOTAL DE LA OBRA O ACCION: \$56,415.00	INV. EJERCIDA AL 31-12-18: 56,415.00	

ESTRUCTURA FINANCIERA 2016

OFICIO DE AUTORIZACION: AUT-FISE-13004/2018	OFICIO DE APROBACION:
INVERSION FEDERAL: \$ 56,415.00	INVERSION ESTATAL:
INVERSION MUNICIPAL:	INVERSION DIRECTA:
OTROS: PEMEX \$ -	TOTAL: \$ 56,415.00

TIPO DE OBRA O ACCION

NUEVA: **PROCESO:** **AMPLIACION:** **REHABILITACION:** **COMPLEMENTARIA:**

DESCRIPCION GENERAL DEL PROYECTO, OBRA O ACCION

CONSTRUCCIÓN, SUMINISTRO E INSTALACIÓN DE SISTEMA DE RIEGO POR GOTEO EN UN ÁREA DE 2000 M2, INCLUYE RED DE IRRIGACIÓN POR GOTEO PARA CUBRIR UN ÁREA APROXIMADA DE 40 X 50 M, BOMBA CENTRIFUGA A GASOLINA DE 6.5 HP., 2 TANQUES DE AGUA TIPO ROTOPLAS Y BASE A UNA ALTURA DE 2M, PARA RECIBIR DEPOSITO DE AGUA

METAS DEL PROYECTO

UNIDAD DE MEDIDA: OBRA	TOTALES DEL PROYECTO: 1
ALCANZADAS AL 31-12-18: 1	TOTALES DE ESTE AÑO:
AVANCE FISICO AL 31-12-18: 100%	AVANCE FISICO ACUMULADO AL 31-12-18: 100%
FECHA DE INICIO: OCTUBRE	FECHA DE TERMINACION: OCTUBRE
TIPO DE BENEFICIARIOS: PRODUCTORES	NUMERO DE BENEFICIARIOS: 12
MODALIDAD DE EJECUCION:	CONTRATADA

GOBIERNO DEL ESTADO DE CAMPECHE
SECRETARIA DE DESARROLLO RURAL
EJERCICIO 2018

PRESUPUESTO

DEPENDENCIA EJECUTORA: GOBIERNO DEL ESTADO (S.D.R.)

FUENTE DE FINANCIAMIENTO: FEDERAL

SECTOR:

TF FOMENTO A LA PRODUCCIÓN Y

01 FOMENTAR DE LAS ACTIVIDADES

PROGRAMA: PRODUCTIVIDAD

SUBPROGRAMA: DE PRODUCCIÓN Y PRODUCTIVIDAD

TECNIFICADO EN LA LOCALIDAD DE ISLA PARAISO MUNICIPIO DE

NOMBRE DEL PROYECTO, OBRA O ACCION: CANDELARIA

MUNICIPIO: CANDELARIA

LOCALIDAD: ISLA PARAISO

BARRIO O COLONIA:

P.R.

CONCEPTOS A EJECUTAR	UNIDAD DE MEDIDA	CANTIDAD O VOLUMEN	PRECIO UNITARIO	IMPORTE
SISTEMA DE RIEGO QUE INCLUYE 2 TINACOS DE POLIETILENO DE ALTA DENSIDAD DE 1,100 LT DE CAPACIDAD, 48 ML DE TUB HID. DE PVC S/I RD-26 DE 38 MM C40, 7 ML DE TUBERIA LISA PARA RIEGO POLY 13.6 MM, MANGUERA ASPERSORA AQUA-TRAXX, 32 MINIALVULAS CINTA-PE DE 16 MM, 32 GOMAS PLANAS PARA INICIAL, 32 VALVULAS INICIALES HYDROFIT DE 16 MM, 3 ADAPTADORES HIDRAULICOS DE CEMENTAR MACHO 38 MM, 1 VALVULA DE ESFERA PVC 1 1/2" CEMENTAR, 1 TEE HID CEM 38 MM C40, 1 ADAPTADOR HID. CEM. HEMBRA 25 MM, 1 RED. BUSHING HID. CEM. 38-25 MM, 1 VALVULA DE ADM - EXP DE AIRE 25 MM, 3 CODOS HID. CEM. 90-38 MM, 2 TAPAS HID. CEM. 38 MM, 1 MOTOBOMBA CENTRIFUGA C/MOTOR A GASOLINA DE 6.5 HP. SUCCION Y DESCARGA DE 2" Y ACCESORIOS PARA SU CONEXION.	Lote	1.00	\$ 26,000.00	\$ 26,000.00
OBRA CIVIL. CONSTRUCCION E INSTALACION DE RIEGO TECNIFICADO DE BASE PARA TANQUE DE ALMACENAMIENTO DE AGUA DE 1,100 LTS CIMIENTO DE CONCRETO ARMADO DE 1.0 X 1.6 X 0.35 M, MURETE DE BLOCK DE CONCRETO DE 2.0 X 1.6 X 0.35 M, ACABADO APARENTE, LOSA DE CONCRETO ARMADO f'c = 200 KG/CM2 REFORZADO CON MALLA ELECTROSOLDADA 6.6X6.6 DE 1.4 X 1.4 X 0.08 M, PULIDO EN LA PARTE SUPERIOR, ACABADO APARENTE EN LOS COSTADOS Y PARTE INFERIOR.	Lote	1.00	\$ 30,415.00	\$ 30,415.00
			SUBTOTAL	\$ 56,415.00

Quim. Manuel Jesús Ayala Eugenio

Director de Cultivos Anuales

TOTAL

\$ 56,415.00

LUGAR: San Francisco de Campeche, Camp.

FECHA: ago-18

LOS ABAJO FIRMANTES HACEN CONSTAR QUE EL PRESENTE PROYECTO, CUMPLE CON LOS REQUISITOS Y NORMAS TECNICAS ESTABLECIDAS POR LA DEPENDENCIA FEDERAL NORMATIVA, POR LO QUE ES VIABLE SU EJECUCION

POR LA DEPENDENCIA EJECUTORA

POR LA DEPENDENCIA FEDERAL NORMATIVA

Ing. Armando Constantino Toledo Jamit
 Secretario de Desarrollo Rural



**CONSTRUCCION DE INFRAESTRUCTURA AGRICOLA: SISTEMA DE RIEGO TECNIFICADO EN LA LOCALIDAD
OBRA: DE ISLA PARAISO MUNICIPIO DE CANDELARIA**

RESUMEN DE INVERSION

6000	INVERSIÓN PÚBLICA	\$	56,415.00
6100	OBRA PUBLICA EN BIENES DE DOMINIO PUBLICO		
6162	Infraestructura Agrícola	\$	56,415.00
	COSTO TOTAL DE LA OBRA	\$	56,415.00

GOBIERNO DEL ESTADO DE CAMPECHE
SECRETARIA DE DESARROLLO RURAL
EJERCICIO 2018

CALENDARIO FISICO - FINANCIERO

DEPENDENCIA EJECUTORA: GOBIERNO DEL ESTADO (S.D.R.)

FUENTE DE FINANCIAMIENTO: FEDERAL **SECTOR:** ACTIVIDADES DE PRODUCCIÓN Y PRODUCTIVIDAD

PROGRAMA: TF FOMENTO A LA PRODUCCIÓN Y PRODUCTIVIDAD **SUBPROGRAMA:** PRODUCTIVIDAD

NOMBRE DEL PROYECTO, OBRA O ACCION: CONSTRUCCION DE INFRAESTRUCTURA AGRICOLA: SISTEMA DE RIEGO TECNIFICADO EN LA LOCALIDAD DE ISLA PARAISO MUNICIPIO DE CANDELARIA

MUNICIPIO: CANDELARIA **LOCALIDAD:** ISLA PARAISO **BARRIO O COLONIA:** P.R.

M E S	% DE AVANCE FISICO	INVERSION
ENERO		
FEBRERO		
MARZO		
ABRIL		
MAYO		
JUNIO		
JULIO		
AGOSTO		
SEPTIEMBRE		
OCTUBRE	100.00%	\$ 56,145.00
NOVIEMBRE		
DICIEMBRE		
T O T A L E S	100.00%	\$ 56,145.00

LUGAR: San Francisco de Campeche, Camp. **FECHA:** ago-18

FORMULO

Quim. Manuel Jesús Ayala Eugenio
 Director de Cultivos Anuales

AUTORIZO

Ing. Armando Constantino Toledo Jamit
 Secretario de Desarrollo Rural

GOBIERNO DEL ESTADO DE CAMPECHE
SECRETARIA DE DESARROLLO RURAL
EJERCICIO 2018

LOCALIZACION

DEPENDENCIA EJECUTORA: GOBIERNO DEL ESTADO (S.D.R.)

FUENTE DE FINANCIAMIENTO: FEDERAL

SECTOR: _____

PROGRAMA: TF FOMENTO A LA PRODUCCIÓN Y PRODUCTIVIDAD

ACTIVIDADES DE PRODUCCIÓN Y PRODUCTIVIDAD

NOMBRE DEL PROYECTO, OBRA O ACCION: CONSTRUCCION DE INFRAESTRUCTURA AGRICOLA: SISTEMA DE RIEGO TECNIFICADO EN LA LOCALIDAD DE ISLA PARAISO MUNICIPIO DE CANDELARIA

MUNICIPIO: CANDELARIA

LOCALIDAD: ISLA PARAISO

BARRIO O COLONIA: P.R.



CARRETERA FEDERAL



CAMINO A CONSTRUIR



CARRETERA ESTATAL



TERRACERIA



BANCO

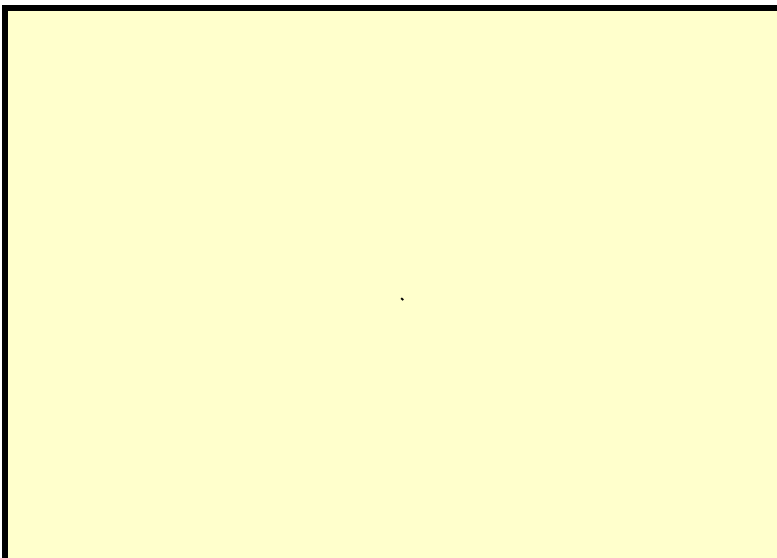

CROQUIS DE MICROLOCALIZACION

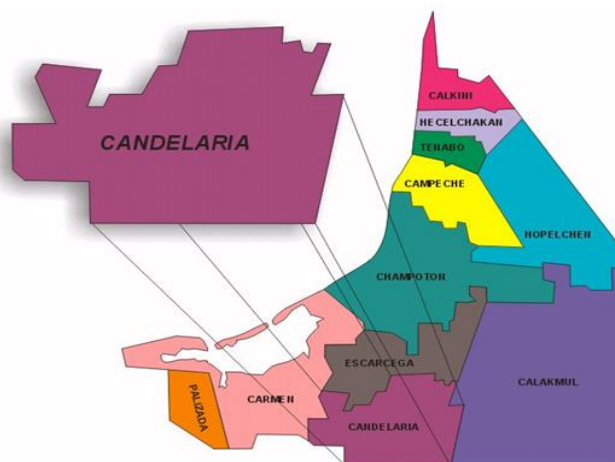
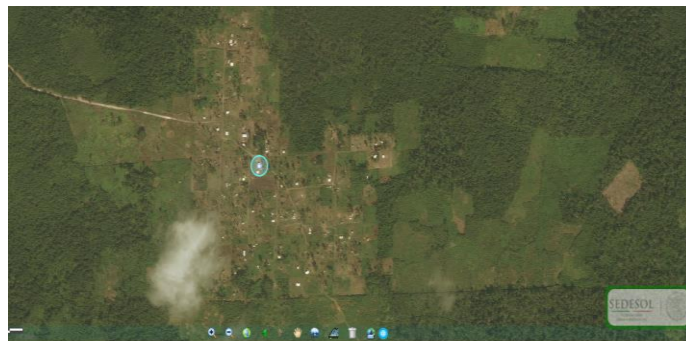

GOBIERNO DEL ESTADO DE CAMPECHE
SECRETARIA DE DESARROLLO RURAL
EJERCICIO 2018

DICTAMEN DE IMPACTO AMBIENTAL

DEPENDENCIA EJECUTORA: <u>GOBIERNO DEL ESTADO (S.D.R.)</u>	
FUENTE DE FINANCIAMIENTO: <u>FEDERAL</u>	SECTOR: _____
PROGRAMA: <u>TF FOMENTO A LA PRODUCCIÓN Y PRODUCTIVIDAD</u>	SUBPROGRAMA: <u>01 FOMENTAR DE LAS ACTIVIDADES DE PRODUCCIÓN Y PRODUCTIVIDAD</u>
NOMBRE DEL PROYECTO, OBRA O ACCION: <u>CONSTRUCCION DE INFRAESTRUCTURA AGRICOLA: SISTEMA DE RIEGO TECNIFICADO EN LA LOCALIDAD DE ISLA PARAISO MUNICIPIO DE CANDELARIA</u>	
MUNICIPIO: <u>CANDELARIA</u>	LOCALIDAD: <u>ISLA PARAISO</u> BARRIO O COLONIA: <u>P.R.</u>

ESTE DICTAMEN EVALUARA LA FORMA COMO PUEDE INFLUIR LA REALIZACION DE LA OBRA EN LA ALTERACION DEL MEDIO AMBIENTE, Y SE INDICARAN LAS MEDIDAS PREVENTIVAS QUE HABRA DE ADOPTARSE PARA EVITAR EL DETERIORO DEL EQUILIBRIO ECOLOGICO DEL LUGAR DONDE SE LLEVA A CABO EL PROYECTO

CON FUNDAMENTO EN EL ARTICULO QUINTO DEL REGLAMENTO DE LA LEY GENERAL DEL EQUILIBRIO ECOLÓGICO Y LA PROTECCIÓN AL MEDIO AMBIENTE, EN MATERIA DE IMPACTO ECOLÓGICO

LUGAR: San Francisco de Campeche, Camp. **FECHA:** ago-18

POR LA DEPENDENCIA EJECUTORA

Ing. Armando Constantino Toledo Jamit
Secretario de Desarrollo Rural

POR LA DEPENDENCIA NORMATIVA